Processore	Intel Celeron N4000
	Dual Core - 1.1 GHz
Cache installata	4 MB
Memoria standard	4 GB DDR-4 SODIMM 2666MHz
Memoria max.	8 GB DDR-4 SODIMM 2666MHz
Socket SODIMM	1
Porte USB	1x USB 2.0 - 1x USB 3.0 - 1x USB Type C
Porte	HDMI - RJ-45 LAN - DC-in jack - combo Audio jack Microfono/Cuffie
Display	15.6" FHD IPS (1920x1080px), Antiriflesso, 250 nits
Storage	1 x M.2 2280 oppure 1 x SSD SATA
Scheda video	Intel UHD Graphics
Tastiera	Tastiera italiana alfanumerica estesa
Dispositivo di puntamento	Touchpad
Audio	Audio ad alta definizione con microfono e due altoparlanti incorporati
Webcam	1.0 Megapixel
Scheda di rete	Gigabit 10/100/1000 Mbps
Wireless	Intel Wifi 80211 ac + Bluetooth 4.2 LE
Card Reader	Formato micro-SD, SDHC, SDXC
Accessori di serie	Alimentatore esterno
Batteria	Batteria al litio 37Wh
Dimensioni/Peso	368 L x 244 P x 19,9 H mm / 1,6 Kg / Slim Design
Sicurezza	Kensington slot
Sistema operativo	Windows 10 Academic
Compatibilità	Windows 10
Certificazioni	CE
Garanzia	24 mesi (on center)*

*batteria: 6 mesi

Numero Verde [+39]
0545 33355
sicomputer.com

Tutti i marchi sono registrati dai legittimi proprietari. SiComputer è un marchio di proprietà di SiComputer S.p.A. I prodotti SiComputer sono realizzati in Italia nel rispetto della nostra responsabilità ambientale e della normativa RAEE utilizzando al massimo materiale eco compatibile e riciclabile. Per la volontà di migliorare prodotti e servizi o per variazioni dovute a motivi commerciali o produttivi, le caratteristiche tecniche possono cambiare senza preavviso. Le immagini sono a scopo di presentazione e possono non rappresentare la configurazione scelta. Si declina ogni responsabilità per eventuali errori tipografici. Per contatti o per informazioni ulteriori sulla gamma Nauta visita il sito web: sicomputer.com

EBROMA.IE
SIP-30101S.01

SiComputer | Nauta 01E

Oltre ogni immaginazione.

Il notebook leggerissimo dal design slim.
Prestazioni espandibili, senza confini.
Puoi andare dove vuoi senza limiti.

SiComputer Nauta 01E è il notebook nato per soddisfare gli utenti più esigenti, sia per lavoro che per piacere. Oltre ogni immaginazione.

Fluidità, velocità e espandibilità mai viste prima con i processori **Intel Celeron, la memoria SODIMM DDR-4 espandibile e il display FHD dai colori brillanti**. Ampia disponibilità di porte e connessioni, specialmente grazie alle porte universali Type-C e alle USB 3.0.

La batteria al litio integrata garantisce un' elevata autonomia, ideale per i lavoratori in movimento che non devono rinunciare a prestazioni.

- LEGGERISSIMO SOLO 1,6 KG
- TASTIERA ITALIANA ESTESA
- USB TYPE-C
- BATTERIA A LUNGA DURATA

0545 33355
sicomputer.com

Tutti i marchi sono registrati dai legittimi proprietari. SiComputer è un marchio di proprietà di SiComputer S.p.A. I prodotti SiComputer sono realizzati in Italia nel rispetto della nostra responsabilità ambientale e della normativa RAEE utilizzando al massimo materiale eco compatibile e riciclabile. Per la volontà di migliorare prodotti e servizi o per variazioni dovute a motivi commerciali o produttivi, le caratteristiche tecniche possono cambiare senza preavviso. Le immagini sono a scopo di presentazione e possono non rappresentare la configurazione scelta. Si declina ogni responsabilità per eventuali errori tipografici. Per contatti o per informazioni ulteriori sulla gamma Nauta visita il sito web: sicomputer.com

BEIRSNAL6
SIP-30101S.01

SiComputer | Nauta 01E
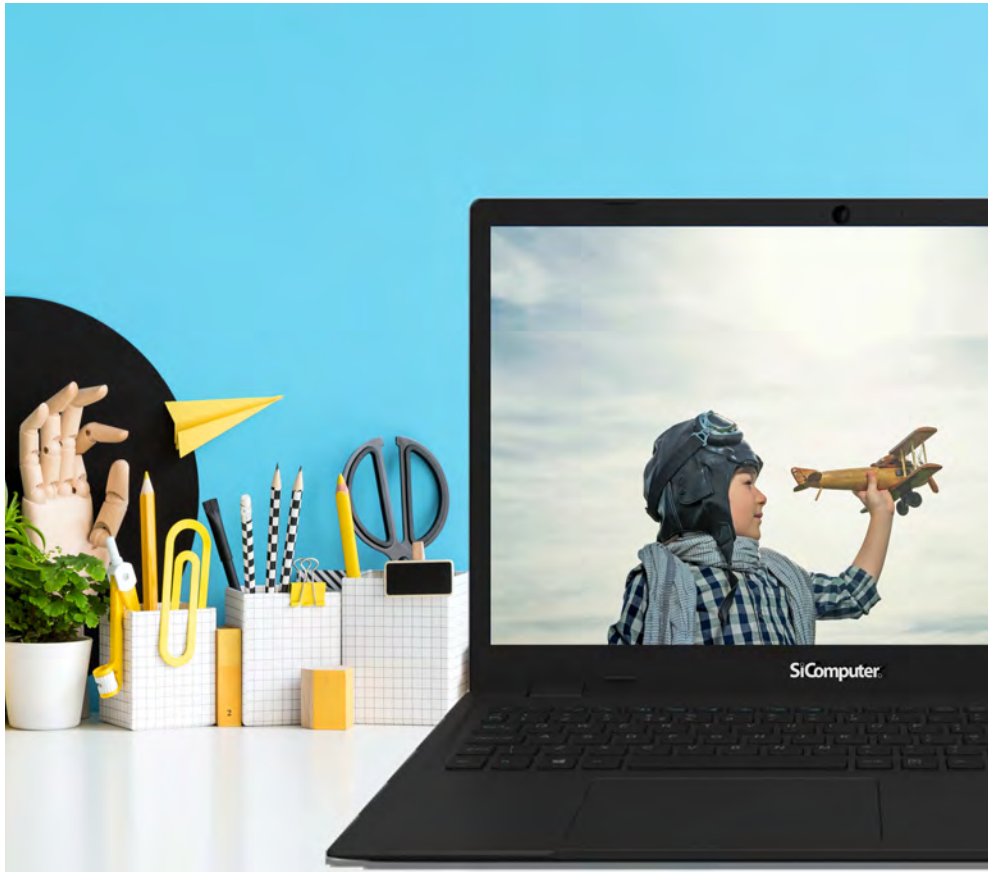
Oltre ogni immaginazione.